Imagine Salento 2014

Arte

PROVINCIA DI LECCE

COMUNE DI LECCE

A.P.I. - Azienda Pubblicità Italia - LECCE - Via Candido, 22 - Tel. 0832.242214 - Cell.: 348.0039271 - e-mail: azpuita@gmail.com

ANDREA BUTTAZZO

Passato anteriore, 2010, gesso alabastrino, 3 m^3

GENNAIO 2014

MER	1	Maria Ss. Madre di Dio
GIO	2	Ss. Gregorio e Basilio
VEN	3	Ss. Nome di Gesù
SAB	4	b. Angela da Foligno
DOM	5	s. Amelia
LUN	6	Epifania del Signore
MAR	7	s. Raimondo
MER	8	s. Saverio
GIO	9	s. Giuliano Martire
VEN	10	s. Aldo
SAB	11	s. Igino
DOM	12	s. Modesto
LUN	13	s. Ilario
MAR	14	s. Felice da Nola
MER	15	s. Mauro abate
GIO	16	s. Marcello I
VEN	17	s. Antonio Abate
SAB	18	Ss. Faustina e Liberata
DOM	19	s. Ippazio
LUN	20	s. Sebastiano
MAR	21	s. Agnese
MER	22	s. Vincenzo
GIO	23	s. Giovanni Elemosiniere
VEN	24	s. Francesco di Sales
SAB	25	Conversione di s. Paolo
DOM	26	Ss. Tito e Timoteo
LUN	27	s. Angela Merici
MAR	28	s. Tommaso d'Aquino
MER	29	s. Valerio
GIO	30	s. Savina
VEN	31	s. Giovanni Bosco

ALBERTO GENNARI

Cos'è il vero nella mente dell'artista, 2013,
acrilico su tela, cm 50x35

FEBBRAIO 2014

SAB	1	s. Verdiana
DOM	2	Pres. del Signore
LUN	3	s. Biagio
MAR	4	s. Gilberto
MER	5	s. Agata
GIO	6	s. Paolo Miki
VEN	7	s. Teodoro martire
SAB	8	s. s. Girolamo Em.
DOM	9	s. Apollonia
LUN	10	s. Arnaldo
MAR	11	B.V. di Lourdes
MER	12	s. Eulalia
GIO	13	s. Maura
VEN	14	s. Valentino martire
SAB	15	s. Faustino
DOM	16	s. Giuliana Vergine
LUN	17	s. Donato martire
MAR	18	s. Simone vescovo
MER	19	s. Mansueto
GIO	20	s. Silvano
VEN	21	s. Pier Damiani
SAB	22	s. Margherita
DOM	23	s. Renzo
LUN	24	s. Edilberto re
MAR	25	s. Cesario
MER	26	s. Romeo
GIO	27	s. Leandro
VEN	28	s. Romano abate

ANTONIO GIGANTE

Porte vetrate sulla facciata della Chiesa "Jesus Ouvrier"
di Paray Vieille-Poste (Parigi) - 1999

MARZO 2014

SAB	1	s. Albino
DOM	2	s. Basileo martire
LUN	3	s. Cunegonda
MAR	4	s. Lucio
MER	5	Le Ceneri
GIO	6	s. Giordano
VEN	7	s. Felicita
SAB	8	s. Giovannii di Dio
DOM	9	I di Quaresima
LUN	10	s. Simplicio papa
MAR	11	s. Costantino
MER	12	s. Massimiliano
GIO	13	s. Arrigo
VEN	14	s. Matilda regina
SAB	15	s. Luisa
DOM	16	II di Quaresima
LUN	17	s. Patrizio
MAR	18	s. Salvatore
MER	19	s. Giuseppe
GIO	20	s. Alessandra martire
VEN	21	s. Benedetto
SAB	22	s. Lea
DOM	23	III di Quaresima
LUN	24	s. Romolo
MAR	25	Annunciazione del Signore
MER	26	s. Teodoro
GIO	27	s. Augusto
VEN	28	s. Sisto III papa
SAB	29	s. Secondo martire
DOM	30	IV di Quaresima
LUN	31	s. Beniamino martire

MARCELLO MALANDUGNO

Wings to Watch, Eyes to Fly, 2013
tecnica mista su tavola, cm120x100
Courtesy: The obsession of art gallery

APRILE 2014

MAR	1	s. Ugo
MER	2	s. Francesco di P.
GIO	3	s. Riccardo vescovo
VEN	4	s. Isidoro vescovo
SAB	5	s. Vincenzo Ferrer
DOM	6	V di Quaresima
LUN	7	s. Ermanno
MAR	8	s. Alberto Dionigi
MER	9	s. Maria Cleofe
GIO	10	s. Terenzio martire
VEN	11	s. Stanislao vescovo
SAB	12	s. Giulio papa
DOM	13	Le Palme
LUN	14	s. Abbondio
MAR	15	s. Annibale
MER	16	s. Lamberto
GIO	17	s. Aniceto papa
VEN	18	s. Galdino vescovo
SAB	19	s. Ermogene martire
DOM	20	Pasqua di Resurrezione
LUN	21	Dell'Angelo
MAR	22	s. Caio
MER	23	s. Giorgio martire
GIO	24	s. Fedele
VEN	25	s. Marco evangelista
SAB	26	s. Cleto
DOM	27	In Albis
LUN	28	s. Valeria
MAR	29	s. Caterina da Siena
MER	30	s. Pio V papa

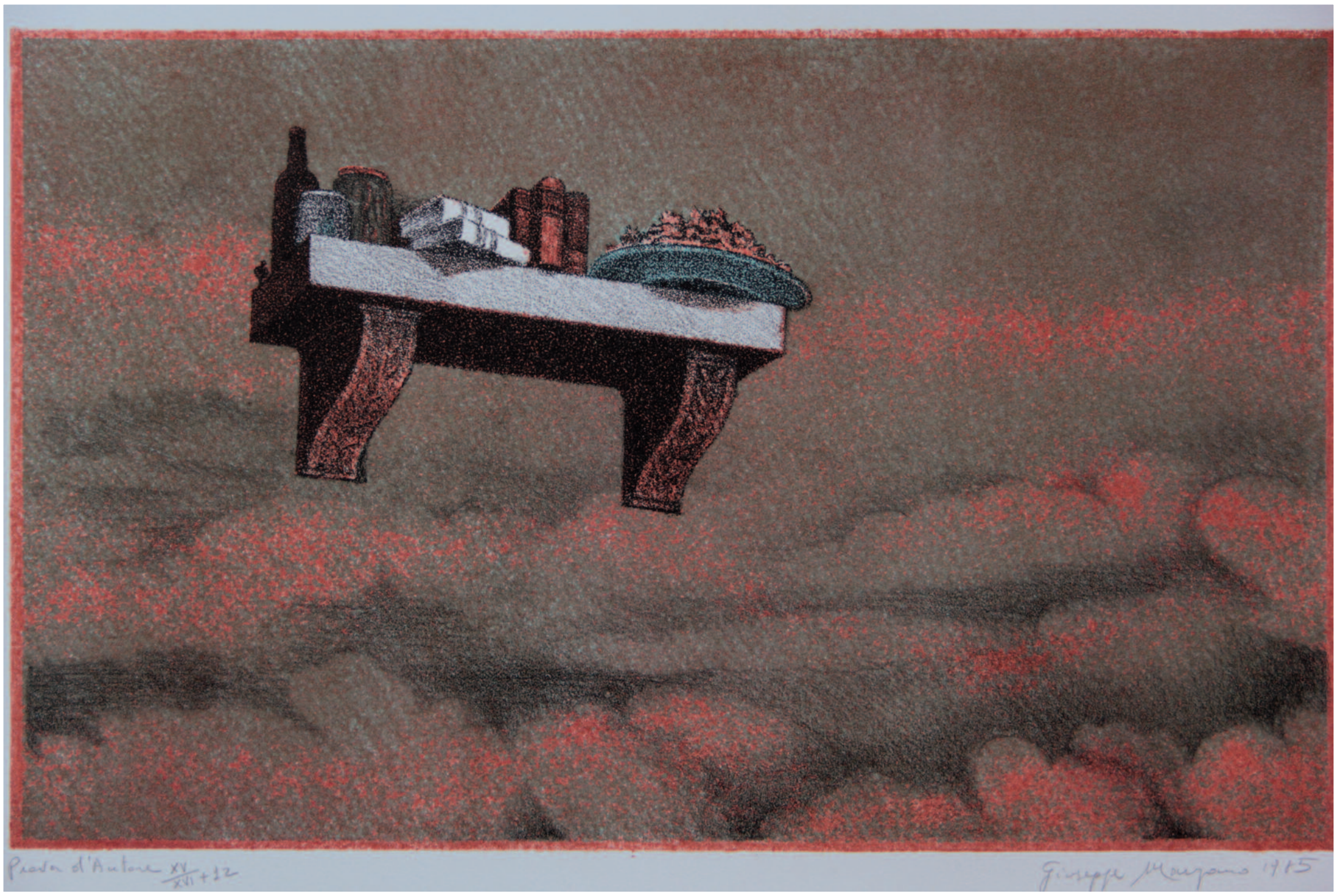

GIUSEPPE MARZANO

Memorie, litografia su pietra, cm 50x70

MAGGIO 2014

GIO	1	s. Giuseppe art.
VEN	2	s. Cesare
SAB	3	s. Filippo
DOM	4	s. Silvano
LUN	5	s. Pellegrino
MAR	6	s. Giudeita martire
MER	7	s. Flavia
GIO	8	s. Desiderato
VEN	9	s. Gregorio vescovo
SAB	10	s. Antonio
DOM	11	s. Fabio martire
LUN	12	s. Rossana
MAR	13	s. Emma
MER	14	s. Mattia ap.
GIO	15	s. Torquato
VEN	16	s. Ubaldo vescovo
SAB	17	s. Pasquale conf.
DOM	18	s. Giovanni I papa
LUN	19	s. Pietro di M.
MAR	20	s. Bernardino da S.
MER	21	s. Vittorio martire
GIO	22	s. Rita da Cascia
VEN	23	s. Desiderio vescovo
SAB	24	B. V. Maria Ausiliatrice
DOM	25	s. Beda conf.
LUN	26	s. Filippo Neri
MAR	27	s. Agostino Canterbury
MER	28	s. Emilio
GIO	29	s. Massimino vescovo
VEN	30	s. Felice I papa
SAB	31	Vistazione B.V.M.

ADA MAZZEI

Core ore 24, 2009, olio su tela, cm 203x203

GIUGNO 2014

DOM	1	Ascensione del Signore
LUN	2	Festa della Repubblica
MAR	3	s. Carlo Lwanga e c.
MER	4	s. Quirino
GIO	5	s. Bonifacio vescovo
VEN	6	s. Norberto vescovo
SAB	7	s. Roberto vescovo
DOM	8	Pentecoste
LUN	9	s. Primo
MAR	10	s. Diana
MER	11	s. Barnaba ap.
GIO	12	s. Guido
VEN	13	s. Antonio da Padova
SAB	14	s. Eliseo
DOM	15	SS. Trinità
LUN	16	s. Aureliano
MAR	17	s. Gregorio
MER	18	s. Marina
GIO	19	s. Gervasio
VEN	20	s. Silverio papa
SAB	21	s. Luigi Gonzaga
DOM	22	Corpus Domini
LUN	23	s. Lanfranco vescovo
MAR	24	Natività S. Giovanni Battista
MER	25	s. Guglielmo
GIO	26	s. Vigilio vescovo
VEN	27	s. Cirillo d'Alessandria
SAB	28	s. Attilio
DOM	29	s. Pietro e Paolo
LUN	30	SS. Primi Martiri

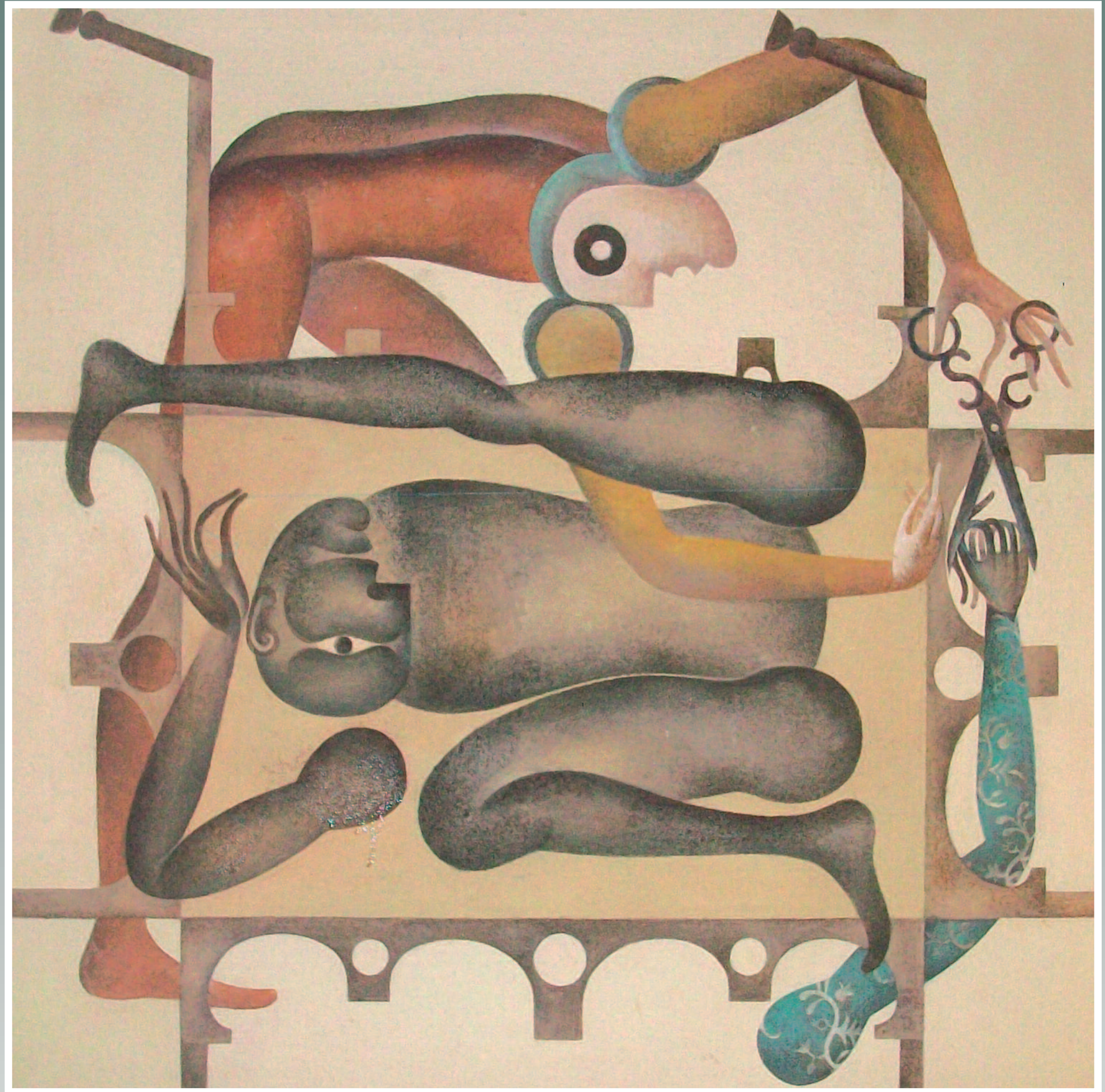

PIERO PALADINI

The gift, tempere acriliche su tela di yuta semigrezza, cm 90x90

LUGLIO 2014

MAR	1	s. Teobaldo erem.
MER	2	s. Ottobe
GIO	3	s. Tommaso ap.
VEN	4	s. Elisabetta
SAB	5	s. Antonio M.Z.
DOM	6	s. Maria Goretti
LUN	7	s. Edda
MAR	8	s. Adriano
MER	9	s. Ermanno
GIO	10	s. Felicita
VEN	11	s. Benedetto ab.
SAB	12	s. Fortunato
DOM	13	s. Enrico imp.
LUN	14	s. Camillo De Lellis
MAR	15	s. Bonaventura
MER	16	N.S. del Carmelo
GIO	17	s. Alessio conf.
VEN	18	s. Calogero
SAB	19	s. Giusta
DOM	20	s. Elia prof.
LUN	21	s. Lorenzo da B.
MAR	22	s. Maria Maddalena
MER	23	s. Brigida
GIO	24	s. Cristina
VEN	25	s. Giacomo ap.
SAB	26	SS. Anna e Gioacchino
DOM	27	s. Liliana
LUN	28	s. Nazario
MAR	29	s. Marta
MER	30	s. Piatro Crisologo
GIO	31	s. Ignazio di L.

PIETRO PALMISANO

Nuvola, 2013, gesso, cm 64x64,5x19

AGOSTO 2014

VEN 1 s. Alfonso
SAB 2 s. Eusebio
DOM 3 s. Lidia
LUN 4 s. Nicodemo
MAR 5 s. Osvaldo
MER 6 Trasfigurazione di N.S.
GIO 7 s. Gaetano da T.
VEN 8 s. Domenico
SAB 9 s. Romano
DOM 10 s. Lorenzo martire
LUN 11 s. Chiara d'Assisi
MAR 12 s. Giuliano
MER 13 s. Ippolito
GIO 14 s. Alfredo
VEN 15 Assunzione Maria Vergine
SAB 16 s. Rocco
DOM 17 s. Giacinto
LUN 18 s. Elena imp.
MAR 19 s. Ludovico
MER 20 s. Bernardo ab.
GIO 21 s. Pio X
VEN 22 s. Maria Regina
SAB 23 s. Rosa da Lima
DOM 24 s. Bartolomeo ap.
LUN 25 s. Ludovico
MAR 26 s. Alessandro martire
MER 27 s. Monica
GIO 28 s. Agostino
VEN 29 Martirio S. Giovanni Battista
SAB 30 s. Faustina
DOM 31 s. Aristide martire

TERESA PRASTARO

Inganni, acrilico, cm 80x120

SETTEMBRE 2014

LUN	1	s. Egidio abate
MAR	2	s. Elpidio
MER	3	s. Gregeorio martire
GIO	4	s. Rosalia
VEN	5	s. Vittorio vescovo
SAB	6	s. Petronio
DOM	7	s. Regina
LUN	8	Natività B.V. Maria
MAR	9	s. Sergio papa
MER	10	s. Nicola da Tol.
GIO	11	s. Diomede martire
VEN	12	ss. Nome di Maria
SAB	13	s. Maurilio
DOM	14	Esaltazione S. Croce
LUN	15	B.V. Addolorata
MAR	16	s. Cornelio e Cipriano
MER	17	s. Roberto Bellarmino
GIO	18	s. Sofia
VEN	19	s. Gennaro vescovo
SAB	20	s. Andrea Kim
DOM	21	s. Matteo ap.
LUN	22	s. Maurizio martire
MAR	23	s. Pio da Pietrelcina
MER	24	s. Pacifico conf.
GIO	25	s. Aurelia
VEN	26	Ss. Cosimo e Damiano
SAB	27	s. Vincenzo de P.
DOM	28	s. Venceslao m.
LUN	29	ss. Michele, Gabriele e Raffaele
MAR	30	s. Girolamo dottore

GIAMPIERO QUARTA

Il frutto proibito, 2012,
pietra di Trani, marmo rosso
Asiago, bronzo,
cm 84x30x15

OTTOBRE 2014

MER	1	s. Teresa del B.G.
GIO	2	ss. Angeli custodi
VEN	3	s. Gerardo abate
SAB	4	s. Francesco d'Assisi
DOM	5	s. Placido martire
LUN	6	s. Bruno ab.
MAR	7	N.S. del Rosario
MER	8	s. Pelagia
GIO	9	s. Dionigi
VEN	10	s. Daniele martire
SAB	11	s. Firmino vescovo
DOM	12	s. Serafino capp.
LUN	13	s. Edoardo re
MAR	14	s. Callisto I papa
MER	15	s. Teresa d'Avila
GIO	16	s. Edvige
VEN	17	s. Ignazio d'A.
SAB	18	s. Luca evang.
DOM	19	s. Isacco martire
LUN	20	s. Irene
MAR	21	s. Orsola
MER	22	s. Donato vescovo
GIO	23	s. Giovanni da Capestrano
VEN	24	s. Antonio Maria Claret
SAB	25	s. Crispino
DOM	26	s. Evaristo papa
LUN	27	s. Fiorenzo vescovo
MAR	28	s. Simone
MER	29	s. Ermelinda
GIO	30	s. Germano vescovo
VEN	31	s. Lucilla

SCUPOLA GIOVANNI

S. Rosa da Lima,
terracotta ingobbiata, cm 200x80

NOVEMBRE 2014

SAB	1	Tutti i Santi
DOM	2	Commemorazione defunti
LUN	3	s. Martino de Porres
MAR	4	s. Carlo Borromeo
MER	5	s. Zaccaria prof.
GIO	6	s. Leonardo abate
VEN	7	s. Ernesto abate
SAB	8	s. Goffredo vescovo
DOM	9	s. Teodoro martire
LUN	10	s. Leone Magno
MAR	11	s. Martino di Tours
MER	12	s. Renato martire
GIO	13	s. Diego
VEN	14	s. Giacomo vescovo
SAB	15	s. Alberto
DOM	16	s. Margherita di S.
LUN	17	s. Elisabetta
MAR	18	Dedicazione delle Basiliche dei Santi Pietro e Paolo Ap.
MER	19	s. Fausto martire
GIO	20	s. Benigno
VEN	21	Presentazione B.V. Maria
SAB	22	s. Cecilia martire
DOM	23	s. Clemente papa
LUN	24	s. Flora
MAR	25	s. Caterina d'Alessandria
MER	26	s. Corrado vescovo
GIO	27	s. Massimo
VEN	28	s. Giacomo della Marca
SAB	29	s. Saturnino martire
DOM	30	I d'Avvento

LUIGI SERGI

La luce all' improvviso, 2008,
acrilico e smalto su carta e su legno, cm 149x113

DICEMBRE 2014

LUN	1	s. Ansano
MAR	2	s. Bibiana
MER	3	s. Francesco Saverio
GIO	4	s. Barbara
VEN	5	s. Giulio martire
SAB	6	s. Nicola vescovo
DOM	7	II d'Avvento
LUN	8	Immacolata Concezione
MAR	9	s. Siro
MER	10	N.S. di Loreto
GIO	11	s. Damaso papa
VEN	12	s. Giovanna F.
SAB	13	s. Lucia vergine
DOM	14	III d'Avvento
LUN	15	s. Valeriano
MAR	16	s. Albina
MER	17	s. Lazzaro
GIO	18	s. Graziano vescovo
VEN	19	s. Fausta
SAB	20	s. Liberato martire
DOM	21	IV d'Avvento
LUN	22	s. Francesca Cabrini
MAR	23	s. Giovanni da K.
MER	24	s. Delfino
GIO	25	Natale del Signore
VEN	26	s. Stefano
SAB	27	s. Giovanni apostolo
DOM	28	ss. Innocenti martiri
LUN	29	s. Tommaso Becket
MAR	30	s. Eugenio vescovo
MER	31	s. Silvestro papa

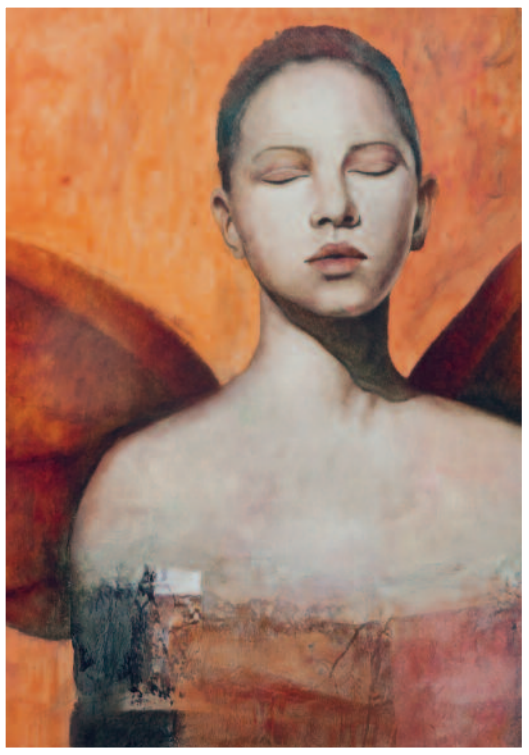

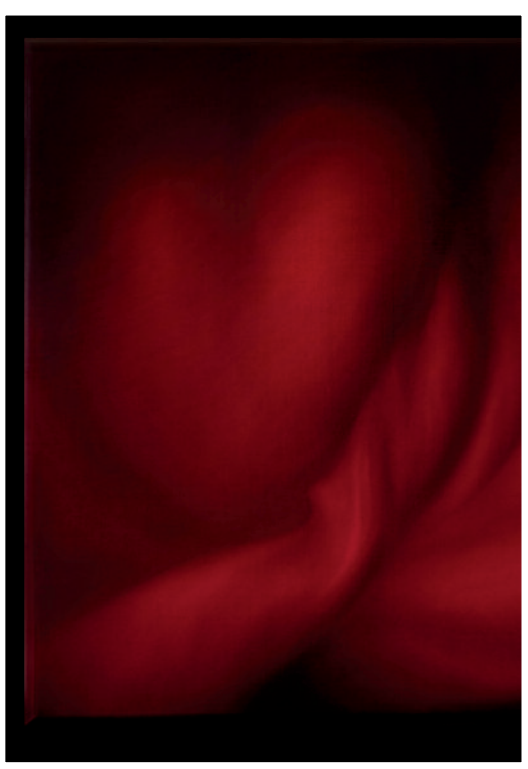

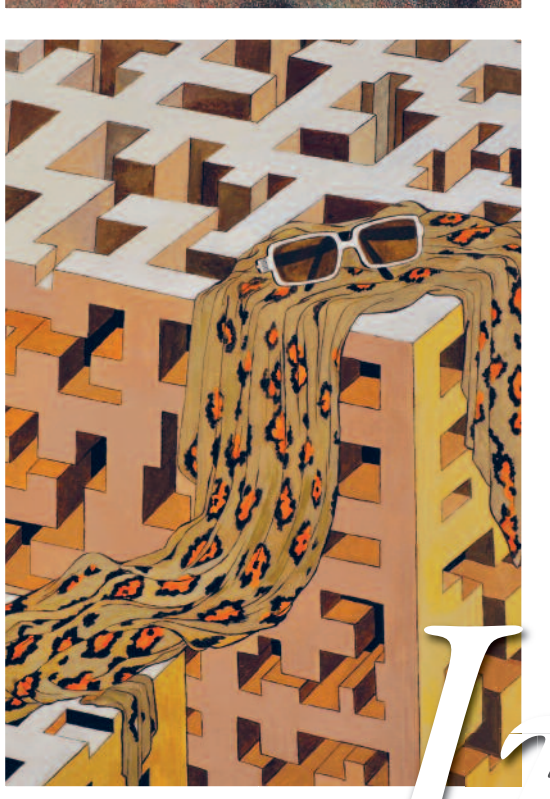

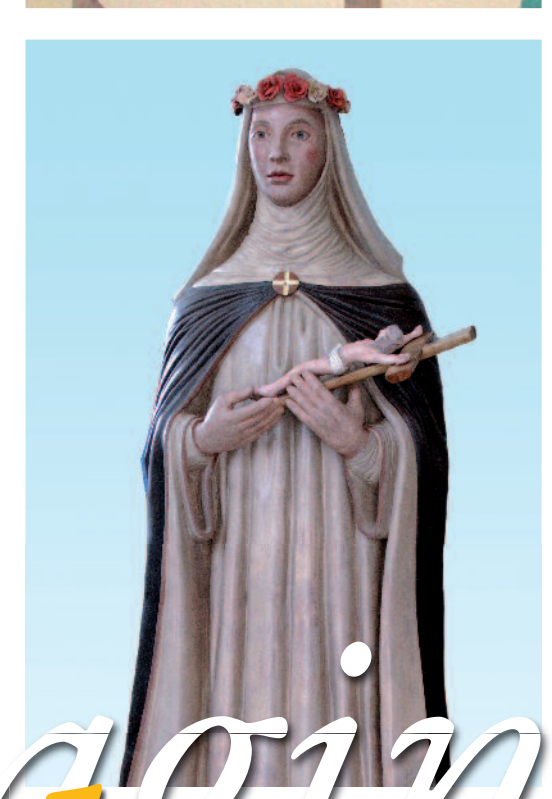

Immagine Salento 2014

Un vivissimo ringraziamento agli artisti che hanno aderito alla realizzazione del calendario
e ad Alessandro Gennari, curatore della copertina

SALENTINA EDITRICE